



**2020 YILI
PERFORMANS
ESASLI BÜTÇE
YALOVA İL ÖZEL İDARESİ**

2020-YALOVA

2020 YILI
YALOVA İL ÖZEL İDARESİ GİDER CETVELİ

1	PERSONEL GİDERLERİ	10.275.000,00
2	SOSYAL GÜVENLİK KUR. DEV. PRİMİ	1.441.000,00
3	MAL VE HİZMET ALIM GİDERLERİ	9.607.000,00
4	CARİ TRANSFERLER	2.101.828,00
5	SERMAYE GİDERLERİ	23.080.000,00
6	YEDEK ÖDENEKLER	2.825.172,00
TOPLAM GİDERLER		49.330.000,00

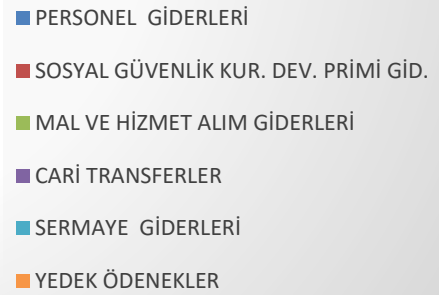
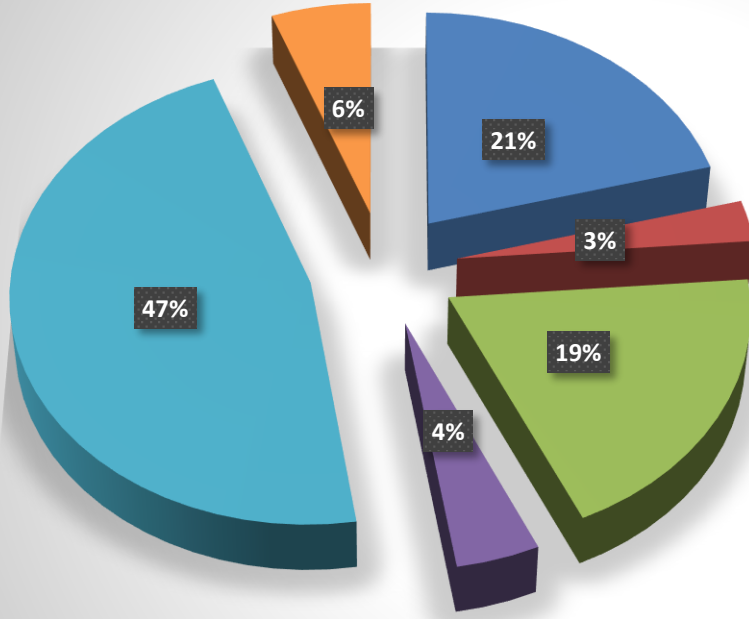

**2020 YILI YALOVA İL ÖZEL İDARESİ BÜTÇESİ
(BİRİMLER BAZINDA)**

1	ÖZEL KALEM	330.000,00
2	ENCÜMEN MÜDÜRLÜĞÜ	1.474.000,00
3	İMAR ve KENTSEL İYİLEŞTİRME	11.860.000,00
4	HUKUK MÜŞAVİRLİĞİ	150.000,00
5	PLAN PROJE ve YATIRIM İNŞAAT MD.	3.850.000,00
6	İNSAN KAYNAKLARI VE EĞT.MD.	11.317.172,00
7	KIRSAL HİZMETLER MD.	1.750.000,00
8	MALİ HİZMETLER MD.	11.608.828,00
9	DESTEK HİZMETLERİ MD.	2.655.000,00
10	EMLAK ve İSTİMLAK MD.	150.000,00
11	KÜLTÜR ve SOSYAL İŞLER MD.	400.000,00
12	MAKİNE İKMAL BAKIM ve ONARIM MD.	3.785.000,00
TOPLAM		49.330.000,00

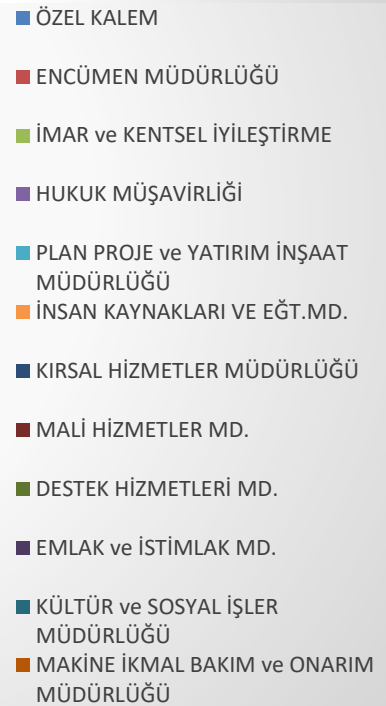
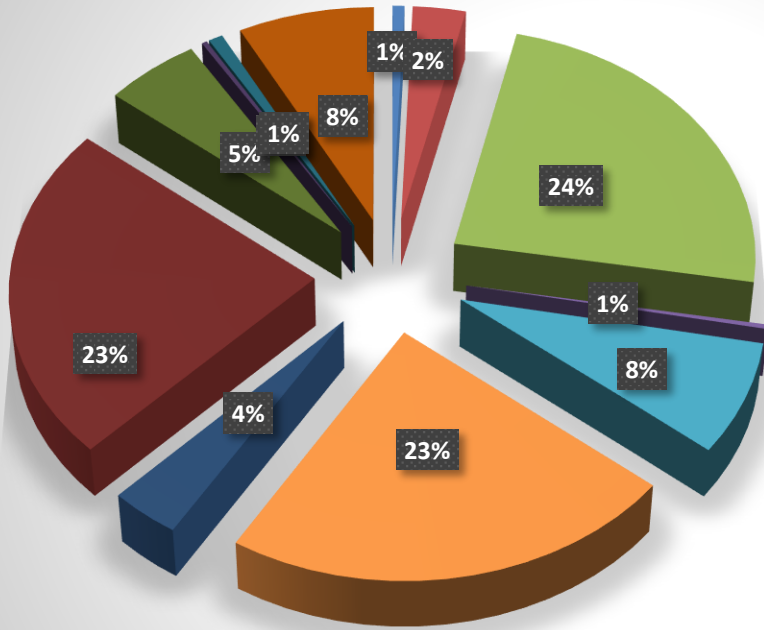

**2020 YILI YALOVA İL ÖZEL İDARESİ BÜTÇESİ
(FONKSİYONEL VE EKONOMİK SINIFLANDIRMA DÜZEYİNDE)**

1	GENEL KAMU HİZMETLERİ	31.370.000,00
2	SAVUNMA HİZMETLERİ	350.000,00
3	KAMU DÜZENİ ve GÜVENLİK HİZMETLERİ	950.000,00
4	EKONOMİK İŞLER VE HİZMETLER	4.710.000,00
5	ÇEVRE KORUMA HİZMETLERİ	450.000,00
6	İSKAN VE TOPLUM REFAHI HİZMETLERİ	2.100.000,00
7	SAĞLIK HİZMETLERİ	100.000,00
8	DİNLENME, KÜLTÜR VE DİN HİZMETLERİ	650.000,00
9	EĞİTİM HİZMETLERİ	8.550.000,00
10	SOSYAL GÜVENLİK ve SOSYAL YARDIM HİZ.	100.000,00
TOPLAM		49.330.000,00

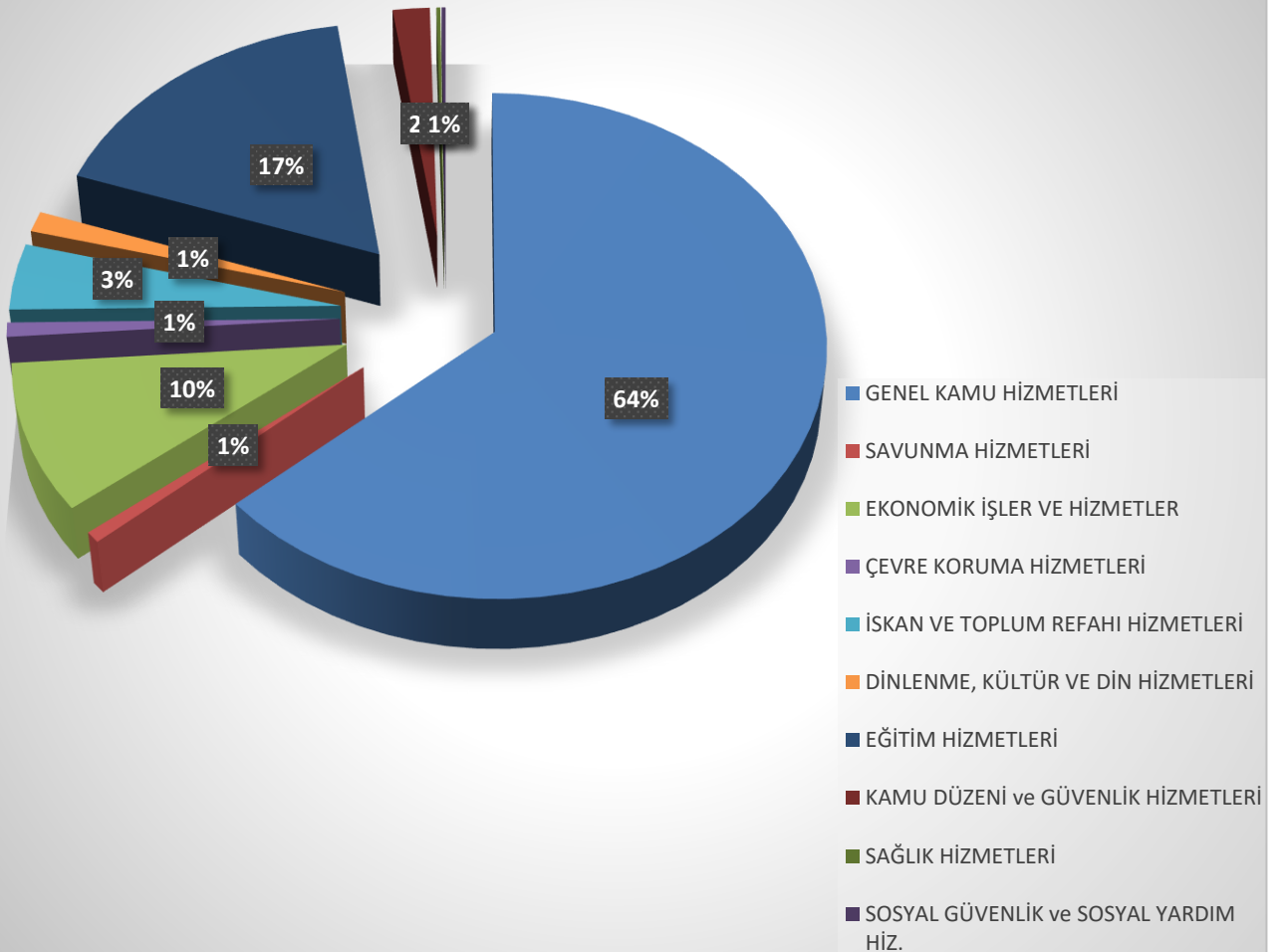

ÖDENEK CETVELİ-A
YALOVA İL ÖZEL İDARESİ

KURUMSAL Sınıflandırma					FONKSİYONEL Sınıflandırma					FİN. Sın.	EKONOMİK Sınıflandırma				AÇIKLAMA	2020 YILI
I	II	III	IV	V	I	II	III	IV	V	I	I	II	III	IV		BÜTÇE
																ÖDENEĞİ (TL)
44															YALOVA İL ÖZEL İDARESİ	49.330.000,00
44	77														YALOVA İL ÖZEL İDARESİ	49.330.000,00
44	77	01														23.806.000,00
44	77	01	02												YALOVA-ÖZEL KALEM	330.000,00
44	77	01	02	00											YALOVA-ÖZEL KALEM	330.000,00
44	77	01	02	00	01										GENEL KAMU HİZMETLERİ	330.000,00
44	77	01	02	00	01	1									Yasama ve Yürütme Organlari, Finansal ve Mali isler, Disisleri Hizmetleri	330.000,00
44	77	01	02	00	01	1	1								YASAMA VE YÜRÜTME ORGANLARI HİZMETLERİ	330.000,00
44	77	01	02	00	01	1	1			05					MAHALLİ İDARELER (Tahsisi mahiyette olmayan)	330.000,00
44	77	01	02	00	01	1	1			05	03				Mal Ve Hizmet Alım Giderleri	330.000,00
44	77	01	02	00	01	1	1			05	03	2			Tüketime Yönelik Mal Ve Malzeme Alımları	100.000,00
44	77	01	02	00	01	1	1			05	03	2	1		Kırtasiye ve Büro Malzemesi Alımları	80.000,00
44	77	01	02	00	01	1	1			05	03	2	1	01	Kırtasiye Alımları	50.000,00
44	77	01	02	00	01	1	1			05	03	2	1	03	Periyodik Yayın Alımları	20.000,00
44	77	01	02	00	01	1	1			05	03	2	1	05	Baskı ve Cilt Giderleri	10.000,00
44	77	01	02	00	01	1	1			05	03	2	2		Su ve Temizlik Malzemesi Alımları	20.000,00
44	77	01	02	00	01	1	1			05	03	2	2	02	Temizlik Malzemesi Alımları	20.000,00
44	77	01	02	00	01	1	1			05	03	5			Hizmet Alımları	20.000,00
44	77	01	02	00	01	1	1			05	03	5	3		Taşıma Giderleri	10.000,00
44	77	01	02	00	01	1	1			05	03	5	3	04	Geçiş Ücretleri	10.000,00
44	77	01	02	00	01	1	1			05	03	5	5		Kiralar	10.000,00
44	77	01	02	00	01	1	1			05	03	5	5	02	Taşıt Kiralaması Giderleri	10.000,00
44	77	01	02	00	01	1	1			05	03	6			Temsil Ve Tanıtma Giderleri	160.000,00
44	77	01	02	00	01	1	1			05	03	6	1		Temsil Giderleri	80.000,00
44	77	01	02	00	01	1	1			05	03	6	1	01	Temsil, Ağırlama, Tören, Fuar, Organizasyon Giderleri	80.000,00
44	77	01	02	00	01	1	1			05	03	6	2		Tanıtma Giderleri	80.000,00
44	77	01	02	00	01	1	1			05	03	6	2	01	Tanıtma, Ağırlama, Tören, Fuar, Organizasyon Giderleri	80.000,00
44	77	01	02	00	01	1	1			05	03	7			Menkul Mal, Gayrimaddi Hak Alım, Bakım Ve Onarım Giderleri	50.000,00
44	77	01	02	00	01	1	1			05	03	7	1		Menkul Mal Alım Giderleri	50.000,00
44	77	01	02	00	01	1	1			05	03	7	1	01	Büro ve İşyeri Mal ve Malzeme Alımları	50.000,00
44	77	01	04												MALİ HİZMETLER MÜDÜRLÜĞÜ	11.608.828,00
44	77	01	04	00											MALİ HİZMETLER MÜDÜRLÜĞÜ	11.608.828,00
44	77	01	04	00	01										GENEL KAMU HİZMETLERİ	10.358.828,00
44	77	01	04	00	01	3									Genel Hizmetler	5.182.000,00
44	77	01	04	00	01	3	1								Genel personel hizmetleri	5.000.000,00
44	77	01	04	00	01	3	1	1							YALOVA İL ÖZEL İDARESİ PERSONEL ANONİM ŞİRKETİ	5.000.000,00
44	77	01	04	00	01	3	1	1		05					MAHALLİ İDARELER (Tahsisi mahiyette olmayan)	5.000.000,00
44	77	01	04	00	01	3	1	1		05	06				Sermaye Giderleri	5.000.000,00
44	77	01	04	00	01	3	1	1		05	06	9			Diğer Sermaye Giderleri	5.000.000,00
44	77	01	04	00	01	3	1	1		05	06	9	9		Diğer Sermaye Giderleri	5.000.000,00
44	77	01	04	00	01	3	1	1		05	06	9	9	01	Diğer Sermaye Giderleri	5.000.000,00
44	77	01	04	00	01	3	9								DİĞER GENEL HİZMETLER	182.000,00
44	77	01	04	00	01	3	9	17							GENEL AYDILATMA GİDERLERİ	182.000,00
44	77	01	04	00	01	3	9	17		05					MAHALLİ İDARELER (Tahsisi mahiyette olmayan)	182.000,00
44	77	01	04	00	01	3	9	17		05	03				Mal Ve Hizmet Alım Giderleri	182.000,00
44	77	01	04	00	01	3	9	17		05	03	2			Tüketime Yönelik Mal Ve Malzeme Alımları	182.000,00
44	77	01	04	00	01	3	9	17		05	03	2	3		Enerji Alımları	182.000,00
44	77	01	04	00	01	3	9	17		05	03	2	3	03	Elektrik Alımları	182.000,00
44	77	01	04	00	01	6									Genel nitelikli transferlere ilişkin hizmetler	5.176.828,00
44	77	01	04	00	01	6	0								Genel nitelikli transferlere ilişkin hizmetler	5.176.828,00
44	77	01	04	00	01	6	0			05					MAHALLİ İDARELER (Tahsisi mahiyette olmayan)	3.275.000,00

ÖDENEK CETVELİ-A
YALOVA İL ÖZEL İDARESİ

KURUMSAL					FONKSİYONEL					FİN.	EKONOMİK				AÇIKLAMA	2020 YILI
Sınıflandırma					Sınıflandırma					Sın.	Sınıflandırma					BÜTÇE
I	II	III	IV	V	I	II	III	IV	V	I	I	II	III	IV		ÖDENEĞİ (TL)
44	77	01	04	00	01	6	0			05	05				Cari Transferler	800.000,00
44	77	01	04	00	01	6	0			05	05	8			Gelirlerden Ayrılan Paylar	800.000,00
44	77	01	04	00	01	6	0			05	05	8	1		Genel Bütçeye Verilen Paylar	800.000,00
44	77	01	04	00	01	6	0			05	05	8	1	01	Genel Bütçeye Verilen Paylar	800.000,00
44	77	01	04	00	01	6	0			05	09				Yedek Ödenekler	2.475.000,00
44	77	01	04	00	01	6	0			05	09	6			Yedek Ödenek	2.475.000,00
44	77	01	04	00	01	6	0			05	09	6	1		Yedek Ödenek	2.475.000,00
44	77	01	04	00	01	6	0			05	09	6	1	01	Yedek Ödenek	2.475.000,00
44	77	01	04	00	01	6	0	07							MERKEZ KÖYLERE YARDIM	230.000,00
44	77	01	04	00	01	6	0	07		05					MAHALLİ İDARELER (Tahsisi mahiyette olmayan)	230.000,00
44	77	01	04	00	01	6	0	07		05	06				Sermaye Giderleri	230.000,00
44	77	01	04	00	01	6	0	07		05	06	9			Diğer Sermaye Giderleri	230.000,00
44	77	01	04	00	01	6	0	07		05	06	9	9		Diğer Sermaye Giderleri	230.000,00
44	77	01	04	00	01	6	0	07		05	06	9	9	01	Diğer Sermaye Giderleri	230.000,00
44	77	01	04	00	01	6	0	08							ALTINOVA KÖYLERE YARDIM	250.000,00
44	77	01	04	00	01	6	0	08		05					MAHALLİ İDARELER (Tahsisi mahiyette olmayan)	250.000,00
44	77	01	04	00	01	6	0	08		05	06				Sermaye Giderleri	250.000,00
44	77	01	04	00	01	6	0	08		05	06	9			Diğer Sermaye Giderleri	250.000,00
44	77	01	04	00	01	6	0	08		05	06	9	9		Diğer Sermaye Giderleri	250.000,00
44	77	01	04	00	01	6	0	08		05	06	9	9	01	Diğer Sermaye Giderleri	250.000,00
44	77	01	04	00	01	6	0	09							ARMUTLU KÖYLERE YARDIM	110.000,00
44	77	01	04	00	01	6	0	09		05					MAHALLİ İDARELER (Tahsisi mahiyette olmayan)	110.000,00
44	77	01	04	00	01	6	0	09		05	06				Sermaye Giderleri	110.000,00
44	77	01	04	00	01	6	0	09		05	06	9			Diğer Sermaye Giderleri	110.000,00
44	77	01	04	00	01	6	0	09		05	06	9	9		Diğer Sermaye Giderleri	110.000,00
44	77	01	04	00	01	6	0	09		05	06	9	9	01	Diğer Sermaye Giderleri	110.000,00
44	77	01	04	00	01	6	0	10							ÇINARCIK KÖYLERE YARDIM	90.000,00
44	77	01	04	00	01	6	0	10		05					MAHALLİ İDARELER (Tahsisi mahiyette olmayan)	90.000,00
44	77	01	04	00	01	6	0	10		05	06				Sermaye Giderleri	90.000,00
44	77	01	04	00	01	6	0	10		05	06	9			Diğer Sermaye Giderleri	90.000,00
44	77	01	04	00	01	6	0	10		05	06	9	9		Diğer Sermaye Giderleri	90.000,00
44	77	01	04	00	01	6	0	10		05	06	9	9	01	Diğer Sermaye Giderleri	90.000,00
44	77	01	04	00	01	6	0	11							ÇIFTLIKKÖY KÖYLERE YARDIM	190.000,00
44	77	01	04	00	01	6	0	11		05					MAHALLİ İDARELER (Tahsisi mahiyette olmayan)	190.000,00
44	77	01	04	00	01	6	0	11		05	06				Sermaye Giderleri	190.000,00
44	77	01	04	00	01	6	0	11		05	06	9			Diğer Sermaye Giderleri	190.000,00
44	77	01	04	00	01	6	0	11		05	06	9	9		Diğer Sermaye Giderleri	190.000,00
44	77	01	04	00	01	6	0	11		05	06	9	9	01	Diğer Sermaye Giderleri	190.000,00
44	77	01	04	00	01	6	0	12							TERMAL KÖYLERE YARDIM	50.000,00
44	77	01	04	00	01	6	0	12		05					MAHALLİ İDARELER (Tahsisi mahiyette olmayan)	50.000,00
44	77	01	04	00	01	6	0	12		05	06				Sermaye Giderleri	50.000,00
44	77	01	04	00	01	6	0	12		05	06	9			Diğer Sermaye Giderleri	50.000,00
44	77	01	04	00	01	6	0	12		05	06	9	9		Diğer Sermaye Giderleri	50.000,00
44	77	01	04	00	01	6	0	12		05	06	9	9	01	Diğer Sermaye Giderleri	50.000,00
44	77	01	04	00	01	6	0	13							VİLAYETLER HİZMET BİRLİĞİ	426.740,00
44	77	01	04	00	01	6	0	13		05					MAHALLİ İDARELER (Tahsisi mahiyette olmayan)	426.740,00
44	77	01	04	00	01	6	0	13		05	05				Cari Transferler	426.740,00
44	77	01	04	00	01	6	0	13		05	05	3			Kar Amacı Gütmeyen Kuruluşlara Yapılan Transferler	426.740,00
44	77	01	04	00	01	6	0	13		05	05	3	1		Kar Amacı Gütmeyen Kuruluşlara	426.740,00
44	77	01	04	00	01	6	0	13		05	05	3	1	90	Diğerlerine	426.740,00
44	77	01	04	00	01	6	0	16							YAKAB KATILIM PAYI	42.674,00
44	77	01	04	00	01	6	0	16		05					MAHALLİ İDARELER (Tahsisi mahiyette olmayan)	42.674,00
44	77	01	04	00	01	6	0	16		05	05				Cari Transferler	42.674,00

ÖDENEK CETVELİ-A
YALOVA İL ÖZEL İDARESİ

KURUMSAL Sınıflandırma					FONKSİYONEL Sınıflandırma					FİN. Sın.	EKONOMİK Sınıflandırma				AÇIKLAMA	2020 YILI
I	II	III	IV	V	I	II	III	IV	V	I	I	II	III	IV		BÜTÇE
																ÖDENEĞİ (TL)
44	77	01	04	00	01	6	0	16		05	05	3			Kar Amacı Gütmeyen Kuruluşlara Yapılan Transferler	42.674,00
44	77	01	04	00	01	6	0	16		05	05	3	1		Kar Amacı Gütmeyen Kuruluşlara	42.674,00
44	77	01	04	00	01	6	0	16		05	05	3	1	90	Diğerlerine	42.674,00
44	77	01	04	00	01	6	0	17							YATUB KATILIM PAYI	42.674,00
44	77	01	04	00	01	6	0	17		05					MAHALLİ İDARELER (Tahsisi mahiyette olmayan)	42.674,00
44	77	01	04	00	01	6	0	17		05	05				Cari Transferler	42.674,00
44	77	01	04	00	01	6	0	17		05	05	3			Kar Amacı Gütmeyen Kuruluşlara Yapılan Transferler	42.674,00
44	77	01	04	00	01	6	0	17		05	05	3	1		Kar Amacı Gütmeyen Kuruluşlara	42.674,00
44	77	01	04	00	01	6	0	17		05	05	3	1	90	Diğerlerine	42.674,00
44	77	01	04	00	01	6	0	18							KALKINMA AJANSI KATILIM PAYI	426.740,00
44	77	01	04	00	01	6	0	18		05					MAHALLİ İDARELER (Tahsisi mahiyette olmayan)	426.740,00
44	77	01	04	00	01	6	0	18		05	05				Cari Transferler	426.740,00
44	77	01	04	00	01	6	0	18		05	05	3			Kar Amacı Gütmeyen Kuruluşlara Yapılan Transferler	426.740,00
44	77	01	04	00	01	6	0	18		05	05	3	1		Kar Amacı Gütmeyen Kuruluşlara	426.740,00
44	77	01	04	00	01	6	0	18		05	05	3	1	90	Diğerlerine	426.740,00
44	77	01	04	00	01	6	0	19							TÜHİS KATILIM PAYI	25.000,00
44	77	01	04	00	01	6	0	19		05					MAHALLİ İDARELER (Tahsisi mahiyette olmayan)	25.000,00
44	77	01	04	00	01	6	0	19		05	05				Cari Transferler	25.000,00
44	77	01	04	00	01	6	0	19		05	05	3			Kar Amacı Gütmeyen Kuruluşlara Yapılan Transferler	25.000,00
44	77	01	04	00	01	6	0	19		05	05	3	1		Kar Amacı Gütmeyen Kuruluşlara	25.000,00
44	77	01	04	00	01	6	0	19		05	05	3	1	90	Diğerlerine	25.000,00
44	77	01	04	00	01	6	0	30							AB POLENS İLE ORTAK AB PROJELERİ HAZIRLAMA PROTOKOL PROJESİ	18.000,00
44	77	01	04	00	01	6	0	30		05					MAHALLİ İDARELER (Tahsisi mahiyette olmayan)	18.000,00
44	77	01	04	00	01	6	0	30		05	05				Cari Transferler	18.000,00
44	77	01	04	00	01	6	0	30		05	05	3			Kar Amacı Gütmeyen Kuruluşlara Yapılan Transferler	18.000,00
44	77	01	04	00	01	6	0	30		05	05	3	1		Kar Amacı Gütmeyen Kuruluşlara	18.000,00
44	77	01	04	00	01	6	0	30		05	05	3	1	01	Dernek, Birlik, Kurum, Kuruluş, Sandık vb. Kuruluşlara	18.000,00
44	77	01	04	00	02										SAVUNMA HİZMETLERİ	350.000,00
44	77	01	04	00	02	2									Sivil Savunma Hizmetleri	350.000,00
44	77	01	04	00	02	2	0								Sivil Savunma Hizmetleri	350.000,00
44	77	01	04	00	02	2	0			05					MAHALLİ İDARELER (Tahsisi mahiyette olmayan)	350.000,00
44	77	01	04	00	02	2	0			05	03				Mal Ve Hizmet Alım Giderleri	200.000,00
44	77	01	04	00	02	2	0			05	03	2			Tüketime Yönelik Mal Ve Malzeme Alımları	200.000,00
44	77	01	04	00	02	2	0			05	03	2	7		Güvenlik ve Savunmaya Yönelik Mal, Malzeme ve Hizmet Alımları, Yapımları ve Giderleri	200.000,00
44	77	01	04	00	02	2	0			05	03	2	7	01	Güvenlik ve Savunmaya Yönelik Silah, Araç, Gereç ve Savaş Teçhizatı Alımları	200.000,00
44	77	01	04	00	02	2	0			05	06				Sermaye Giderleri	150.000,00
44	77	01	04	00	02	2	0			05	06	5			Gayrimenkul Sermaye Üretim Giderleri	150.000,00
44	77	01	04	00	02	2	0			05	06	5	7		Müteahhitlik Giderleri	150.000,00
44	77	01	04	00	02	2	0			05	06	5	7	90	Diğerleri	150.000,00
44	77	01	04	00	06										ISKAN VE TOPLUM REFAHI HİZMETLERİ	900.000,00
44	77	01	04	00	06	1									İskan İşleri ve Hizmetleri	900.000,00
44	77	01	04	00	06	1	0								İskan İşleri ve Hizmetleri	900.000,00
44	77	01	04	00	06	1	0	02							İLLER BANKASI TAŞIT ALIM KREDİSİ GERİ ÖDEMESİ	900.000,00
44	77	01	04	00	06	1	0	02		05					MAHALLİ İDARELER (Tahsisi mahiyette olmayan)	900.000,00
44	77	01	04	00	06	1	0	02		05	06				Sermaye Giderleri	900.000,00
44	77	01	04	00	06	1	0	02		05	06	1			Mamul Mal Alımları	900.000,00
44	77	01	04	00	06	1	0	02		05	06	1	2		Büro ve İşyeri Makine Teçhizat Alımları	900.000,00
44	77	01	04	00	06	1	0	02		05	06	1	2	05	İşyeri Makine Teçhizat Alımları	900.000,00
44	77	01	05												İNSAN KAYNAKLARI VE EĞİTİM MÜDÜRLÜĞÜ	11.317.172,00
44	77	01	05	00											İNSAN KAYNAKLARI VE EĞİTİM MÜDÜRLÜĞÜ	11.317.172,00
44	77	01	05	00	01										GENEL KAMU HİZMETLERİ	11.317.172,00

ÖDENEK CETVELİ-A
YALOVA İL ÖZEL İDARESİ

KURUMSAL					FONKSİYONEL					FİN.	EKONOMİK				AÇIKLAMA	2020 YILI
Sınıflandırma					Sınıflandırma					Sın.	Sınıflandırma					BÜTÇE
I	II	III	IV	V	I	II	III	IV	V	I	I	II	III	IV		ÖDENEĞİ (TL)
44	77	01	05	00	01	3									Genel Hizmetler	11.317.172,00
44	77	01	05	00	01	3	1								Genel personel hizmetleri	11.067.172,00
44	77	01	05	00	01	3	1			05					MAHALLİ İDARELER (Tahsisi mahiyette olmayan)	11.067.172,00
44	77	01	05	00	01	3	1			05	01				Personel Giderleri	8.925.000,00
44	77	01	05	00	01	3	1			05	01	1			Memurlar	4.750.000,00
44	77	01	05	00	01	3	1			05	01	1	1		Temel Maaşlar	1.800.000,00
44	77	01	05	00	01	3	1			05	01	1	1	01	Temel Maaşlar	1.800.000,00
44	77	01	05	00	01	3	1			05	01	1	2		Zamlar ve Tazminatlar	2.700.000,00
44	77	01	05	00	01	3	1			05	01	1	2	01	Zamlar ve Tazminatlar	2.700.000,00
44	77	01	05	00	01	3	1			05	01	1	3		Ödenekler	20.000,00
44	77	01	05	00	01	3	1			05	01	1	3	01	Ödenekler	20.000,00
44	77	01	05	00	01	3	1			05	01	1	4		Sosyal Haklar	200.000,00
44	77	01	05	00	01	3	1			05	01	1	4	01	Sosyal Haklar	200.000,00
44	77	01	05	00	01	3	1			05	01	1	6		Ödül ve İkramiyeler	30.000,00
44	77	01	05	00	01	3	1			05	01	1	6	01	Ödül ve İkramiyeler	30.000,00
44	77	01	05	00	01	3	1			05	01	2			Sözleşmeli Personel	510.000,00
44	77	01	05	00	01	3	1			05	01	2	1		Ücretler	300.000,00
44	77	01	05	00	01	3	1			05	01	2	1	01	657 S.K. 4/B Sözleşmeli Personel Ücretleri	300.000,00
44	77	01	05	00	01	3	1			05	01	2	2		Zamlar ve Tazminatlar	120.000,00
44	77	01	05	00	01	3	1			05	01	2	2	01	657 S.K. 4/B Sözleşmeli Personel Zam ve Tazminatları	120.000,00
44	77	01	05	00	01	3	1			05	01	2	3		Ödenekler	5.000,00
44	77	01	05	00	01	3	1			05	01	2	3	01	657 S.K. 4/B Sözleşmeli Personel Ödenekleri	5.000,00
44	77	01	05	00	01	3	1			05	01	2	4		Sosyal Haklar	85.000,00
44	77	01	05	00	01	3	1			05	01	2	4	01	657 S.K. 4/B Sözleşmeli Personel Sosyal Hakları	85.000,00
44	77	01	05	00	01	3	1			05	01	3			İşçiler	3.580.000,00
44	77	01	05	00	01	3	1			05	01	3	1		Ücretler	1.800.000,00
44	77	01	05	00	01	3	1			05	01	3	1	01	Sürekli İşçilerin Ücretleri	1.800.000,00
44	77	01	05	00	01	3	1			05	01	3	2		İhbar ve Kıdem Tazminatları	900.000,00
44	77	01	05	00	01	3	1			05	01	3	2	01	Sürekli İşçilerin İhbar ve Kıdem Tazminatları	900.000,00
44	77	01	05	00	01	3	1			05	01	3	3		Sosyal Haklar	250.000,00
44	77	01	05	00	01	3	1			05	01	3	3	01	Sürekli İşçilerin Sosyal Hakları	250.000,00
44	77	01	05	00	01	3	1			05	01	3	4		Fazla Mesailer	30.000,00
44	77	01	05	00	01	3	1			05	01	3	4	01	Sürekli İşçilerin Fazla Mesailer	30.000,00
44	77	01	05	00	01	3	1			05	01	3	5		Ödül ve İkramiyeler	600.000,00
44	77	01	05	00	01	3	1			05	01	3	5	01	Sürekli İşçilerin Ödül ve İkramiyeleri	600.000,00
44	77	01	05	00	01	3	1			05	01	4			Geçici Personel	85.000,00
44	77	01	05	00	01	3	1			05	01	4	1		Ücretler	85.000,00
44	77	01	05	00	01	3	1			05	01	4	1	02	Aday Çıracak, Çıracak ve Stajyer Öğrencilerin Ücretleri	85.000,00
44	77	01	05	00	01	3	1			05	02				Sosyal Güvenlik Kurumlarına Devlet Primi Giderleri	1.407.000,00
44	77	01	05	00	01	3	1			05	02	1			Memurlar	750.000,00
44	77	01	05	00	01	3	1			05	02	1	6		Sosyal Güvenlik Kurumuna	750.000,00
44	77	01	05	00	01	3	1			05	02	1	6	01	Sosyal Güvenlik Primi Ödemeleri	460.000,00
44	77	01	05	00	01	3	1			05	02	1	6	02	Sağlık Primi Ödemeleri	290.000,00
44	77	01	05	00	01	3	1			05	02	2			Sözleşmeli Personel	57.000,00
44	77	01	05	00	01	3	1			05	02	2	6		Sosyal Güvenlik Kurumuna	57.000,00
44	77	01	05	00	01	3	1			05	02	2	6	01	Sosyal Güvenlik Primi Ödemeleri	32.000,00
44	77	01	05	00	01	3	1			05	02	2	6	02	Sağlık Primi Ödemeleri	25.000,00
44	77	01	05	00	01	3	1			05	02	3			İşçiler	600.000,00
44	77	01	05	00	01	3	1			05	02	3	4		İşsizlik Sigortası Fonuna	100.000,00
44	77	01	05	00	01	3	1			05	02	3	4	01	İşsizlik Sigortası Fonuna	100.000,00
44	77	01	05	00	01	3	1			05	02	3	6		Sosyal Güvenlik Kurumuna	500.000,00
44	77	01	05	00	01	3	1			05	02	3	6	01	Sosyal Güvenlik Primi Ödemeleri	500.000,00
44	77	01	05	00	01	3	1			05	03				Mal Ve Hizmet Alım Giderleri	185.000,00

ÖDENEK CETVELİ-A
YALOVA İL ÖZEL İDARESİ

KURUMSAL					FONKSİYONEL					FİN.	EKONOMİK				AÇIKLAMA	2020 YILI
Sınıflandırma					Sınıflandırma					Sın.	Sınıflandırma					BÜTÇE
I	II	III	IV	V	I	II	III	IV	V	I	I	II	III	IV		ÖDENEĞİ (TL)
44	77	01	05	00	01	3	1			05	03	3			Yolluklar	115.000,00
44	77	01	05	00	01	3	1			05	03	3	1		Yurtiçi Geçici Görev Yollukları	60.000,00
44	77	01	05	00	01	3	1			05	03	3	1	01	Yurtiçi Geçici Görev Yollukları	60.000,00
44	77	01	05	00	01	3	1			05	03	3	2		Yurtiçi Sürekli Görev Yollukları	30.000,00
44	77	01	05	00	01	3	1			05	03	3	2	01	Yurtiçi Sürekli Görev Yollukları	30.000,00
44	77	01	05	00	01	3	1			05	03	3	5		Yolluk Tazminatları	25.000,00
44	77	01	05	00	01	3	1			05	03	3	5	01	Seyyar Görev Tazminatları	25.000,00
44	77	01	05	00	01	3	1			05	03	5			Hizmet Alımları	70.000,00
44	77	01	05	00	01	3	1			05	03	5	9		Diğer Hizmet Alımları	70.000,00
44	77	01	05	00	01	3	1			05	03	5	9	03	Kurslara Katılma ve Eğitim Giderleri	70.000,00
44	77	01	05	00	01	3	1			05	05				Cari Transferler	200.000,00
44	77	01	05	00	01	3	1			05	05	3			Kar Amacı Gütmeyen Kuruluşlara Yapılan Transferler	200.000,00
44	77	01	05	00	01	3	1			05	05	3	1		Kar Amacı Gütmeyen Kuruluşlara	200.000,00
44	77	01	05	00	01	3	1			05	05	3	1	05	Memurların Öğle Yemeğine Yardım	200.000,00
44	77	01	05	00	01	3	1			05	09				Yedek Ödenekler	350.172,00
44	77	01	05	00	01	3	1			05	09	1			Personel Yedek Ödeneği	350.172,00
44	77	01	05	00	01	3	1			05	09	1	1		Personel Giderlerini Karşılama Ödeneği	350.172,00
44	77	01	05	00	01	3	1			05	09	1	1	01	Personel Giderlerini Karşılama Ödeneği	350.172,00
44	77	01	05	00	01	3	9								DİĞER GENEL HİZMETLER	250.000,00
44	77	01	05	00	01	3	9			05					MAHALLİ İDARELER (Tahsisi mahiyette olmayan)	250.000,00
44	77	01	05	00	01	3	9			05	03				Mal Ve Hizmet Alım Giderleri	130.000,00
44	77	01	05	00	01	3	9			05	03	5			Hizmet Alımları	130.000,00
44	77	01	05	00	01	3	9			05	03	5	1		Müşavir Firma ve Kişilere Ödemeler	130.000,00
44	77	01	05	00	01	3	9			05	03	5	1	90	Diğer Müşavir Firma ve Kişilere Ödemeler	130.000,00
44	77	01	05	00	01	3	9			05	05				Cari Transferler	120.000,00
44	77	01	05	00	01	3	9			05	05	1			Görev Zararları	120.000,00
44	77	01	05	00	01	3	9			05	05	1	2		Sosyal Güvenlik Kurumlarına	120.000,00
44	77	01	05	00	01	3	9			05	05	1	2	05	Sosyal Güvenlik Kurumu'na	120.000,00
44	77	01	24												HUKUK MÜŞAVİRLİĞİ	150.000,00
44	77	01	24	00											HUKUK MÜŞAVİRLİĞİ	150.000,00
44	77	01	24	00	01										GENEL KAMU HİZMETLERİ	150.000,00
44	77	01	24	00	01	3									Genel Hizmetler	150.000,00
44	77	01	24	00	01	3	9								DİĞER GENEL HİZMETLER	150.000,00
44	77	01	24	00	01	3	9			05					MAHALLİ İDARELER (Tahsisi mahiyette olmayan)	150.000,00
44	77	01	24	00	01	3	9			05	03				Mal Ve Hizmet Alım Giderleri	150.000,00
44	77	01	24	00	01	3	9			05	03	4			Görev Giderleri	150.000,00
44	77	01	24	00	01	3	9			05	03	4	2		Yasal Giderler	150.000,00
44	77	01	24	00	01	3	9			05	03	4	2	04	Mahkeme Harç ve Giderleri	150.000,00
44	77	01	25												KÜLTÜR VE SOSYAL İŞLER MÜDÜRLÜĞÜ	400.000,00
44	77	01	25	00											KÜLTÜR VE SOSYAL İŞLER MÜDÜRLÜĞÜ	400.000,00
44	77	01	25	00	01										GENEL KAMU HİZMETLERİ	200.000,00
44	77	01	25	00	01	1									Yasama ve Yürütme Organları, Finansal ve Mali işler, Disisleri Hizmetleri	50.000,00
44	77	01	25	00	01	1	2								Finansal ve mali işler ve hizmetler	50.000,00
44	77	01	25	00	01	1	2	49							KAMU KURUMLARI İLE ORTAK PROJELER	50.000,00
44	77	01	25	00	01	1	2	49		05					MAHALLİ İDARELER (Tahsisi mahiyette olmayan)	50.000,00
44	77	01	25	00	01	1	2	49		05	06				Sermaye Giderleri	50.000,00
44	77	01	25	00	01	1	2	49		05	06	7			Gayrimenkul Büyük Onarım Giderleri	50.000,00
44	77	01	25	00	01	1	2	49		05	06	7	7		Müteahhitlik Giderleri	50.000,00
44	77	01	25	00	01	1	2	49		05	06	7	7	90	Diğerleri	50.000,00
44	77	01	25	00	01	3									Genel Hizmetler	150.000,00
44	77	01	25	00	01	3	9								DİĞER GENEL HİZMETLER	150.000,00
44	77	01	25	00	01	3	9	92							SOSYAL VE KÜLTÜREL ETKİNLİKLER PROJESİ	100.000,00

ÖDENEK CETVELİ-A
YALOVA İL ÖZEL İDARESİ

KURUMSAL					FONKSİYONEL					FİN.	EKONOMİK				AÇIKLAMA	2020 YILI
Sınıflandırma					Sınıflandırma					Sın.	Sınıflandırma					BÜTÇE
I	II	III	IV	V	I	II	III	IV	V	I	I	II	III	IV		ÖDENEĞİ (TL)
44	77	01	25	00	01	3	9	92		05				MAHALLİ İDARELER (Tahsisi mahiyette olmayan)	100.000,00	
44	77	01	25	00	01	3	9	92		05	03			Mal Ve Hizmet Alım Giderleri	100.000,00	
44	77	01	25	00	01	3	9	92		05	03	5		Hizmet Alımları	100.000,00	
44	77	01	25	00	01	3	9	92		05	03	5	9	Diğer Hizmet Alımları	100.000,00	
44	77	01	25	00	01	3	9	92		05	03	5	9	90	Diğer Hizmet Alımları	100.000,00
44	77	01	25	00	01	3	9	93						PANEL KONFERANS SEMİNER VE ÇALIŞTAY GİDERLERİ	50.000,00	
44	77	01	25	00	01	3	9	93		05				MAHALLİ İDARELER (Tahsisi mahiyette olmayan)	50.000,00	
44	77	01	25	00	01	3	9	93		05	03			Mal Ve Hizmet Alım Giderleri	50.000,00	
44	77	01	25	00	01	3	9	93		05	03	2		Tüketime Yönelik Mal Ve Malzeme Alımları	50.000,00	
44	77	01	25	00	01	3	9	93		05	03	2	1	Kırtasiye ve Büro Malzemesi Alımları	50.000,00	
44	77	01	25	00	01	3	9	93		05	03	2	1	90	Diğer Kırtasiye ve Büro Malzemesi Alımları	50.000,00
44	77	01	25	00	08									DİNLENME, KÜLTÜR VE DİN HİZMETLERİ	100.000,00	
44	77	01	25	00	08	2								Kültür Hizmetleri	100.000,00	
44	77	01	25	00	08	2	0							Kültür Hizmetleri	100.000,00	
44	77	01	25	00	08	2	0	28						TURİZM HİZMETLERİ STAND VE ŞENLİK DÜZENLEME GİDERLERİ	100.000,00	
44	77	01	25	00	08	2	0	28		05				MAHALLİ İDARELER (Tahsisi mahiyette olmayan)	100.000,00	
44	77	01	25	00	08	2	0	28		05	03			Mal Ve Hizmet Alım Giderleri	100.000,00	
44	77	01	25	00	08	2	0	28		05	03	5		Hizmet Alımları	100.000,00	
44	77	01	25	00	08	2	0	28		05	03	5	9	Diğer Hizmet Alımları	100.000,00	
44	77	01	25	00	08	2	0	28		05	03	5	9	90	Diğer Hizmet Alımları	100.000,00
44	77	01	25	00	10									SOSYAL GÜVENLİK VE SOSYAL YARDIM HİZMETLERİ	100.000,00	
44	77	01	25	00	10	1								Hastalık ve Malullük Yardım Hizmetleri	100.000,00	
44	77	01	25	00	10	1	1							Hastalık yardım hizmetleri	100.000,00	
44	77	01	25	00	10	1	1	17						ÇOCUK EVLERİ,HUZUREVİ,KADIN KONUK EVLERİNİN BAKIM VE MAL ALIMI	100.000,00	
44	77	01	25	00	10	1	1	17		05				MAHALLİ İDARELER (Tahsisi mahiyette olmayan)	100.000,00	
44	77	01	25	00	10	1	1	17		05	06			Sermaye Giderleri	100.000,00	
44	77	01	25	00	10	1	1	17		05	06	5		Gayrimenkul Sermaye Üretim Giderleri	100.000,00	
44	77	01	25	00	10	1	1	17		05	06	5	7	Müteahhitlik Giderleri	100.000,00	
44	77	01	25	00	10	1	1	17		05	06	5	7	90	Diğerleri	100.000,00
44	77	30												ENCÜMEN MÜDÜRLÜĞÜ	1.474.000,00	
44	77	30	00											ENCÜMEN MÜDÜRLÜĞÜ	1.474.000,00	
44	77	30	00	00										ENCÜMEN MÜDÜRLÜĞÜ	1.474.000,00	
44	77	30	00	00	01									GENEL KAMU HİZMETLERİ	1.474.000,00	
44	77	30	00	00	01	1								Yasama ve Yürütme Organları, Finansal ve Mali işler, Disisleri Hizmetleri	1.474.000,00	
44	77	30	00	00	01	1	1							YASAMA VE YÜRÜTME ORGANLARI HİZMETLERİ	1.474.000,00	
44	77	30	00	00	01	1	1			05				MAHALLİ İDARELER (Tahsisi mahiyette olmayan)	1.474.000,00	
44	77	30	00	00	01	1	1			05	01			Personel Giderleri	1.350.000,00	
44	77	30	00	00	01	1	1			05	01	5		Diğer Personel	1.350.000,00	
44	77	30	00	00	01	1	1			05	01	5	1	Ücret ve Diğer Ödemeler	1.350.000,00	
44	77	30	00	00	01	1	1			05	01	5	1	53	İl Genel Meclisi Üyelerine Yapılan Ödemeler	1.350.000,00
44	77	30	00	00	01	1	1			05	02			Sosyal Güvenlik Kurumlarına Devlet Primi Giderleri	34.000,00	
44	77	30	00	00	01	1	1			05	02	1		Memurlar	34.000,00	
44	77	30	00	00	01	1	1			05	02	1	6	Sosyal Güvenlik Kurumuna	34.000,00	
44	77	30	00	00	01	1	1			05	02	1	6	01	Sosyal Güvenlik Primi Ödemeleri	17.000,00
44	77	30	00	00	01	1	1			05	02	1	6	02	Sağlık Primi Ödemeleri	17.000,00
44	77	30	00	00	01	1	1			05	03			Mal Ve Hizmet Alım Giderleri	90.000,00	
44	77	30	00	00	01	1	1			05	03	3		Yolluklar	20.000,00	
44	77	30	00	00	01	1	1			05	03	3	1	Yurtiçi Geçici Görev Yollukları	20.000,00	
44	77	30	00	00	01	1	1			05	03	3	1	01	Yurtiçi Geçici Görev Yollukları	20.000,00
44	77	30	00	00	01	1	1			05	03	5		Hizmet Alımları	70.000,00	

ÖDENEK CETVELİ-A
YALOVA İL ÖZEL İDARESİ

KURUMSAL Sınıflandırma					FONKSİYONEL Sınıflandırma					FİN. Sın.	EKONOMİK Sınıflandırma				AÇIKLAMA	2020 YILI
I	II	III	IV	V	I	II	III	IV	V	I	I	II	III	IV		BÜTÇE
																ÖDENEĞİ (TL)
44	77	30	00	00	01	1	1			05	03	5	9		Diğer Hizmet Alımları	70.000,00
44	77	30	00	00	01	1	1			05	03	5	9	03	Kurslara Katılma ve Eğitim Giderleri	70.000,00
44	77	31													İMAR VE KENTSEL İYİLEŞTİRME MÜDÜRLÜĞÜ	11.860.000,00
44	77	31	00												İMAR VE KENTSEL İYİLEŞTİRME MÜDÜRLÜĞÜ	11.860.000,00
44	77	31	00	00											İMAR VE KENTSEL İYİLEŞTİRME MÜDÜRLÜĞÜ	11.860.000,00
44	77	31	00	00	01										GENEL KAMU HİZMETLERİ	1.450.000,00
44	77	31	00	00	01	1									Yasama ve Yürütme Organları, Finansal ve Mali İşler, Disisleri Hizmetleri	50.000,00
44	77	31	00	00	01	1	1								YASAMA VE YÜRÜTME ORGANLARI HİZMETLERİ	50.000,00
44	77	31	00	00	01	1	1	49							KAMU KURUM BİNALARININ YAPIM,BAKIM VE ONARIM GİDERİ	50.000,00
44	77	31	00	00	01	1	1	49		05					MAHALLİ İDARELER (Tahsis mahiyette olmayan)	50.000,00
44	77	31	00	00	01	1	1	49		05	06				Sermaye Giderleri	50.000,00
44	77	31	00	00	01	1	1	49		05	06	7			Gayrimenkul Büyük Onarım Giderleri	50.000,00
44	77	31	00	00	01	1	1	49		05	06	7	7		Müteahhitlik Giderleri	50.000,00
44	77	31	00	00	01	1	1	49		05	06	7	7	90	Diğerleri	50.000,00
44	77	31	00	00	01	3									Genel Hizmetler	1.400.000,00
44	77	31	00	00	01	3	9								DİĞER GENEL HİZMETLER	1.400.000,00
44	77	31	00	00	01	3	9			05					MAHALLİ İDARELER (Tahsis mahiyette olmayan)	100.000,00
44	77	31	00	00	01	3	9			05	03				Mal Ve Hizmet Alım Giderleri	100.000,00
44	77	31	00	00	01	3	9			05	03	8			Gayrimenkul Mal Bakım Ve Onarım Giderleri	100.000,00
44	77	31	00	00	01	3	9			05	03	8	1		Hizmet Binası Bakım ve Onarım Giderleri	100.000,00
44	77	31	00	00	01	3	9			05	03	8	1	01	Büro Bakım ve Onarımı Giderleri	100.000,00
44	77	31	00	00	01	3	9	42							İMARA AYKIRI YAPILARIN YIKIM PROJESİ	50.000,00
44	77	31	00	00	01	3	9	42		05					MAHALLİ İDARELER (Tahsis mahiyette olmayan)	50.000,00
44	77	31	00	00	01	3	9	42		05	06				Sermaye Giderleri	50.000,00
44	77	31	00	00	01	3	9	42		05	06	5			Gayrimenkul Sermaye Üretim Giderleri	50.000,00
44	77	31	00	00	01	3	9	42		05	06	5	7		Müteahhitlik Giderleri	50.000,00
44	77	31	00	00	01	3	9	42		05	06	5	7	90	Diğerleri	50.000,00
44	77	31	00	00	01	3	9	43							NUMARATAJ PROJESİ	50.000,00
44	77	31	00	00	01	3	9	43		05					MAHALLİ İDARELER (Tahsis mahiyette olmayan)	50.000,00
44	77	31	00	00	01	3	9	43		05	03				Mal Ve Hizmet Alım Giderleri	50.000,00
44	77	31	00	00	01	3	9	43		05	03	5			Hizmet Alımları	50.000,00
44	77	31	00	00	01	3	9	43		05	03	5	1		Müşavir Firma ve Kişilere Ödemeler	50.000,00
44	77	31	00	00	01	3	9	43		05	03	5	1	02	Araştırma ve Geliştirme Giderleri	50.000,00
44	77	31	00	00	01	3	9	60							KÖY BİNALARI VE SOSYAL TESİS BİN.YAPIM BAKIM ONARIM PROJESİ	1.000.000,00
44	77	31	00	00	01	3	9	60		05					MAHALLİ İDARELER (Tahsis mahiyette olmayan)	1.000.000,00
44	77	31	00	00	01	3	9	60		05	06				Sermaye Giderleri	1.000.000,00
44	77	31	00	00	01	3	9	60		05	06	7			Gayrimenkul Büyük Onarım Giderleri	1.000.000,00
44	77	31	00	00	01	3	9	60		05	06	7	7		Müteahhitlik Giderleri	1.000.000,00
44	77	31	00	00	01	3	9	60		05	06	7	7	90	Diğerleri	1.000.000,00
44	77	31	00	00	01	3	9	99							ÇOCUK OYUN PARKI VE JİMNASTİK GRUBU YAPIM PROJESİ	200.000,00
44	77	31	00	00	01	3	9	99		05					MAHALLİ İDARELER (Tahsis mahiyette olmayan)	200.000,00
44	77	31	00	00	01	3	9	99		05	03				Mal Ve Hizmet Alım Giderleri	200.000,00
44	77	31	00	00	01	3	9	99		05	03	7			Menkul Mal,Gayrimaddi Hak Alım, Bakım Ve Onarım Giderleri	200.000,00
44	77	31	00	00	01	3	9	99		05	03	7	3		Bakım ve Onarım Giderleri	200.000,00
44	77	31	00	00	01	3	9	99		05	03	7	3	90	Diğer Bakım ve Onarım Giderleri	200.000,00
44	77	31	00	00	03										KAMU DÜZENİ VE GÜVENLİK HİZMETLERİ	700.000,00
44	77	31	00	00	03	1									Güvenlik Hizmetleri	700.000,00
44	77	31	00	00	03	1	9								Sınıflandırmaya girmeyen güvenlik hizmetleri	700.000,00
44	77	31	00	00	03	1	9	08							KÖY MEZARLIKLARINA ÇİT İHATASI YAPIM İŞİ	300.000,00

ÖDENEK CETVELİ-A
YALOVA İL ÖZEL İDARESİ

KURUMSAL Sınıflandırma					FONKSİYONEL Sınıflandırma					FİN. Sın.	EKONOMİK Sınıflandırma				AÇIKLAMA	2020 YILI
I	II	III	IV	V	I	II	III	IV	V	I	I	II	III	IV		BÜTÇE
																ÖDENEĞİ (TL)
44	77	31	00	00	03	1	9	08		05					MAHALLİ İDARELER (Tahsisi mahiyette olmayan)	300.000,00
44	77	31	00	00	03	1	9	08		05	06				Sermaye Giderleri	300.000,00
44	77	31	00	00	03	1	9	08		05	06	5			Gayrimenkul Sermaye Üretim Giderleri	300.000,00
44	77	31	00	00	03	1	9	08		05	06	5	7		Müteahhitlik Giderleri	300.000,00
44	77	31	00	00	03	1	9	08		05	06	5	7	90	Diğerleri	300.000,00
44	77	31	00	00	03	1	9	09							KÖY KONAKLARI YAPIM BAKIM VE ONARIM İŞİ	400.000,00
44	77	31	00	00	03	1	9	09		05					MAHALLİ İDARELER (Tahsisi mahiyette olmayan)	400.000,00
44	77	31	00	00	03	1	9	09		05	06				Sermaye Giderleri	400.000,00
44	77	31	00	00	03	1	9	09		05	06	5			Gayrimenkul Sermaye Üretim Giderleri	400.000,00
44	77	31	00	00	03	1	9	09		05	06	5	7		Müteahhitlik Giderleri	400.000,00
44	77	31	00	00	03	1	9	09		05	06	5	7	90	Diğerleri	400.000,00
44	77	31	00	00	04										EKONOMİK İŞLER VE HİZMETLER	10.000,00
44	77	31	00	00	04	2									Tarım, Ormancılık, Balıkçılık ve Avcılık Hizmetleri	10.000,00
44	77	31	00	00	04	2	1								Tarım hizmetleri	10.000,00
44	77	31	00	00	04	2	1	34							DOĞAL KÖY ÜRÜNLERİ SATIŞ REYONU YAPIM PROJESİ	10.000,00
44	77	31	00	00	04	2	1	34		05					MAHALLİ İDARELER (Tahsisi mahiyette olmayan)	10.000,00
44	77	31	00	00	04	2	1	34		05	06				Sermaye Giderleri	10.000,00
44	77	31	00	00	04	2	1	34		05	06	5			Gayrimenkul Sermaye Üretim Giderleri	10.000,00
44	77	31	00	00	04	2	1	34		05	06	5	7		Müteahhitlik Giderleri	10.000,00
44	77	31	00	00	04	2	1	34		05	06	5	7	90	Diğerleri	10.000,00
44	77	31	00	00	06										ISKAN VE TOPLUM REFAHI HİZMETLERİ	750.000,00
44	77	31	00	00	06	9									Sınıflandırmaya Girmeyen İskan ve Toplum Refahi Hizmetleri	750.000,00
44	77	31	00	00	06	9	9								Sınıflandırmaya girmeyen iskan ve toplum refahi hizmetleri	750.000,00
44	77	31	00	00	06	9	9	04							İMAR PLANLARININ YAPIM PROJESİ	750.000,00
44	77	31	00	00	06	9	9	04		05					MAHALLİ İDARELER (Tahsisi mahiyette olmayan)	750.000,00
44	77	31	00	00	06	9	9	04		05	03				Mal Ve Hizmet Alım Giderleri	750.000,00
44	77	31	00	00	06	9	9	04		05	03	5			Hizmet Alımları	750.000,00
44	77	31	00	00	06	9	9	04		05	03	5	9		Diğer Hizmet Alımları	750.000,00
44	77	31	00	00	06	9	9	04		05	03	5	9	90	Diğer Hizmet Alımları	750.000,00
44	77	31	00	00	07										SAGLIK HİZMETLERİ	100.000,00
44	77	31	00	00	07	1									Tıbbi Ürünler, Cihaz ve Ekipmanlara İlişkin İşler ve Hizmetler	100.000,00
44	77	31	00	00	07	1	1								İlaç ve ilaç benzeri ürünlerin temini hizmetleri	100.000,00
44	77	31	00	00	07	1	1	01							SAĞLIK OCAKLARI BAKIM VE ONARIM GİDERİ	100.000,00
44	77	31	00	00	07	1	1	01		05					MAHALLİ İDARELER (Tahsisi mahiyette olmayan)	100.000,00
44	77	31	00	00	07	1	1	01		05	06				Sermaye Giderleri	100.000,00
44	77	31	00	00	07	1	1	01		05	06	5			Gayrimenkul Sermaye Üretim Giderleri	100.000,00
44	77	31	00	00	07	1	1	01		05	06	5	7		Müteahhitlik Giderleri	100.000,00
44	77	31	00	00	07	1	1	01		05	06	5	7	90	Diğerleri	100.000,00
44	77	31	00	00	08										DINLENME, KÜLTÜR VE DİN HİZMETLERİ	300.000,00
44	77	31	00	00	08	1									Dinlenme ve spor hizmetleri	300.000,00
44	77	31	00	00	08	1	0								Dinlenme ve spor hizmetleri	300.000,00
44	77	31	00	00	08	1	0	20							KÖY SPOR TESİS VE SAHALARININ YAPIM BAKIM VE ONARIM İŞİ	300.000,00
44	77	31	00	00	08	1	0	20		05					MAHALLİ İDARELER (Tahsisi mahiyette olmayan)	300.000,00
44	77	31	00	00	08	1	0	20		05	06				Sermaye Giderleri	300.000,00
44	77	31	00	00	08	1	0	20		05	06	7			Gayrimenkul Büyük Onarım Giderleri	300.000,00
44	77	31	00	00	08	1	0	20		05	06	7	7		Müteahhitlik Giderleri	300.000,00
44	77	31	00	00	08	1	0	20		05	06	7	7	90	Diğerleri	300.000,00
44	77	31	00	00	09										EGİTİM HİZMETLERİ	8.550.000,00
44	77	31	00	00	09	1									Okul Öncesi ve İlköğretim Hizmetleri	8.550.000,00
44	77	31	00	00	09	1	2								İLKÖĞRETİM HİZMETLERİ	8.550.000,00

ÖDENEK CETVELİ-A
YALOVA İL ÖZEL İDARESİ

KURUMSAL					FONKSİYONEL					FİN.	EKONOMİK				AÇIKLAMA	2020 YILI
Sınıflandırma					Sınıflandırma					Sın.	Sınıflandırma					BÜTÇE
I	II	III	IV	V	I	II	III	IV	V	I	I	II	III	IV		ÖDENEĞİ (TL)
44	77	31	00	00	09	1	2	24						İLKÖĞRETİM GENEL ONARIM PROJESİ	8.550.000,00	
44	77	31	00	00	09	1	2	24		05				MAHALLİ İDARELER (Tahsisi mahiyette olmayan)	8.550.000,00	
44	77	31	00	00	09	1	2	24		05	06			Sermaye Giderleri	8.550.000,00	
44	77	31	00	00	09	1	2	24		05	06	7		Gayrimenkul Büyük Onarım Giderleri	8.550.000,00	
44	77	31	00	00	09	1	2	24		05	06	7	7	Müteahhitlik Giderleri	8.550.000,00	
44	77	31	00	00	09	1	2	24		05	06	7	7	90	Diğerleri	8.550.000,00
44	77	32												PLAN PROJE VE YATIRIM İNŞAAT MÜDÜRLÜĞÜ	3.850.000,00	
44	77	32	00											PLAN PROJE VE YATIRIM İNŞAAT MÜDÜRLÜĞÜ	3.850.000,00	
44	77	32	00	00										PLAN PROJE VE YATIRIM İNŞAAT MÜDÜRLÜĞÜ	3.850.000,00	
44	77	32	00	00	04									EKONOMİK İŞLER VE HİZMETLER	3.200.000,00	
44	77	32	00	00	04	5								Ulaştırma Hizmetleri	3.200.000,00	
44	77	32	00	00	04	5	1							Karayolu infaat isleri ve hizmetleri	2.900.000,00	
44	77	32	00	00	04	5	1			05				MAHALLİ İDARELER (Tahsisi mahiyette olmayan)	2.500.000,00	
44	77	32	00	00	04	5	1			05	06			Sermaye Giderleri	2.500.000,00	
44	77	32	00	00	04	5	1			05	06	5		Gayrimenkul Sermaye Üretim Giderleri	2.500.000,00	
44	77	32	00	00	04	5	1			05	06	5	7	Müteahhitlik Giderleri	2.500.000,00	
44	77	32	00	00	04	5	1			05	06	5	7	07	Yol Yapım Giderleri	2.500.000,00
44	77	32	00	00	04	5	1	25						KÖPRÜ YAPIM BAKIM VE ONARIM GİDERLERİ	200.000,00	
44	77	32	00	00	04	5	1	25		05				MAHALLİ İDARELER (Tahsisi mahiyette olmayan)	200.000,00	
44	77	32	00	00	04	5	1	25		05	06			Sermaye Giderleri	200.000,00	
44	77	32	00	00	04	5	1	25		05	06	5		Gayrimenkul Sermaye Üretim Giderleri	200.000,00	
44	77	32	00	00	04	5	1	25		05	06	5	7	Müteahhitlik Giderleri	200.000,00	
44	77	32	00	00	04	5	1	25		05	06	5	7	90	Diğerleri	200.000,00
44	77	32	00	00	04	5	1	26						YOL,BARİYER,ÇİZGİ VE TRAFİK LEVHASI YAPIM BAKIM GİDERİ	200.000,00	
44	77	32	00	00	04	5	1	26		05				MAHALLİ İDARELER (Tahsisi mahiyette olmayan)	200.000,00	
44	77	32	00	00	04	5	1	26		05	03			Mal Ve Hizmet Alım Giderleri	200.000,00	
44	77	32	00	00	04	5	1	26		05	03	5		Hizmet Alımları	200.000,00	
44	77	32	00	00	04	5	1	26		05	03	5	9	Diğer Hizmet Alımları	200.000,00	
44	77	32	00	00	04	5	1	26		05	03	5	9	90	Diğer Hizmet Alımları	200.000,00
44	77	32	00	00	04	5	2							Karayolu sistemi işletme isleri ve hizmetleri	300.000,00	
44	77	32	00	00	04	5	2	01						YOLLARIN BETON YAĞMUR KANALI YAPIM İŞİ	300.000,00	
44	77	32	00	00	04	5	2	01		05				MAHALLİ İDARELER (Tahsisi mahiyette olmayan)	300.000,00	
44	77	32	00	00	04	5	2	01		05	06			Sermaye Giderleri	300.000,00	
44	77	32	00	00	04	5	2	01		05	06	5		Gayrimenkul Sermaye Üretim Giderleri	300.000,00	
44	77	32	00	00	04	5	2	01		05	06	5	7	Müteahhitlik Giderleri	300.000,00	
44	77	32	00	00	04	5	2	01		05	06	5	7	90	Diğerleri	300.000,00
44	77	32	00	00	05									ÇEVRE KORUMA HİZMETLERİ	200.000,00	
44	77	32	00	00	05	2								Atık Su Yönetimi Hizmetleri	200.000,00	
44	77	32	00	00	05	2	0							Atık Su Yönetimi Hizmetleri	200.000,00	
44	77	32	00	00	05	2	0			05				MAHALLİ İDARELER (Tahsisi mahiyette olmayan)	200.000,00	
44	77	32	00	00	05	2	0			05	06			Sermaye Giderleri	200.000,00	
44	77	32	00	00	05	2	0			05	06	5		Gayrimenkul Sermaye Üretim Giderleri	200.000,00	
44	77	32	00	00	05	2	0			05	06	5	7	Müteahhitlik Giderleri	200.000,00	
44	77	32	00	00	05	2	0			05	06	5	7	09	Kanalizasyon Tesisi Yapım Giderleri	200.000,00
44	77	32	00	00	06									ISKAN VE TOPLUM REFAHI HİZMETLERİ	450.000,00	
44	77	32	00	00	06	3								Su Temini İşleri ve Hizmetleri	450.000,00	
44	77	32	00	00	06	3	0							Su Temini İşleri ve Hizmetleri	450.000,00	
44	77	32	00	00	06	3	0			05				MAHALLİ İDARELER (Tahsisi mahiyette olmayan)	200.000,00	
44	77	32	00	00	06	3	0			05	06			Sermaye Giderleri	200.000,00	
44	77	32	00	00	06	3	0			05	06	5		Gayrimenkul Sermaye Üretim Giderleri	200.000,00	
44	77	32	00	00	06	3	0			05	06	5	7	Müteahhitlik Giderleri	200.000,00	
44	77	32	00	00	06	3	0			05	06	5	7	08	İçme Suyu Tesisi Yapım Giderleri	200.000,00

ÖDENEK CETVELİ-A
YALOVA İL ÖZEL İDARESİ

KURUMSAL					FONKSİYONEL					FİN.	EKONOMİK				AÇIKLAMA	2020 YILI
Sınıflandırma					Sınıflandırma					Sın.	Sınıflandırma					BÜTÇE
I	II	III	IV	V	I	II	III	IV	V	I	I	II	III	IV		ÖDENEĞİ (TL)
44	77	32	00	00	06	3	0	25						KÖY İÇME SUYU DEPOLARI BAKIM VE ONARIM GİDERLERİ	100.000,00	
44	77	32	00	00	06	3	0	25		05				MAHALLİ İDARELER (Tahsisli mahiyette olmayan)	100.000,00	
44	77	32	00	00	06	3	0	25		05	06			Sermaye Giderleri	100.000,00	
44	77	32	00	00	06	3	0	25		05	06	5		Gayrimenkul Sermaye Üretim Giderleri	100.000,00	
44	77	32	00	00	06	3	0	25		05	06	5	7	Müteahhitlik Giderleri	100.000,00	
44	77	32	00	00	06	3	0	25		05	06	5	7	90	Diğerleri	100.000,00
44	77	32	00	00	06	3	0	26						SU ANALİZ ÜCRETLERİ	150.000,00	
44	77	32	00	00	06	3	0	26		05				MAHALLİ İDARELER (Tahsisli mahiyette olmayan)	150.000,00	
44	77	32	00	00	06	3	0	26		05	03			Mal Ve Hizmet Alım Giderleri	150.000,00	
44	77	32	00	00	06	3	0	26		05	03	5		Hizmet Alımları	150.000,00	
44	77	32	00	00	06	3	0	26		05	03	5	9	Diğer Hizmet Alımları	150.000,00	
44	77	32	00	00	06	3	0	26		05	03	5	9	90	Diğer Hizmet Alımları	150.000,00
44	77	33												KIRSAL HİZMETLER MÜDÜRLÜĞÜ	1.750.000,00	
44	77	33	00											KIRSAL HİZMETLER MÜDÜRLÜĞÜ	1.750.000,00	
44	77	33	00	00										KIRSAL HİZMETLER MÜDÜRLÜĞÜ	1.750.000,00	
44	77	33	00	00	04									EKONOMİK İŞLER VE HİZMETLER	1.500.000,00	
44	77	33	00	00	04	2								Tarım, Ormancılık, Balıkçılık ve Avcılık Hizmetleri	1.500.000,00	
44	77	33	00	00	04	2	1							Tarım hizmetleri	1.500.000,00	
44	77	33	00	00	04	2	1	13						GÖLET YAPIM PROJESİ	800.000,00	
44	77	33	00	00	04	2	1	13		05				MAHALLİ İDARELER (Tahsisli mahiyette olmayan)	800.000,00	
44	77	33	00	00	04	2	1	13		05	06			Sermaye Giderleri	800.000,00	
44	77	33	00	00	04	2	1	13		05	06	5		Gayrimenkul Sermaye Üretim Giderleri	800.000,00	
44	77	33	00	00	04	2	1	13		05	06	5	7	Müteahhitlik Giderleri	800.000,00	
44	77	33	00	00	04	2	1	13		05	06	5	7	90	Diğerleri	800.000,00
44	77	33	00	00	04	2	1	19						TARIMSAL SULAMA BAKIM-ONARIM PROJESİ	100.000,00	
44	77	33	00	00	04	2	1	19		05				MAHALLİ İDARELER (Tahsisli mahiyette olmayan)	100.000,00	
44	77	33	00	00	04	2	1	19		05	03			Mal Ve Hizmet Alım Giderleri	100.000,00	
44	77	33	00	00	04	2	1	19		05	03	8		Gayrimenkul Mal Bakım Ve Onarım Giderleri	100.000,00	
44	77	33	00	00	04	2	1	19		05	03	8	9	Diğer Taşınmaz Yapım, Bakım ve Onarım Giderleri	100.000,00	
44	77	33	00	00	04	2	1	19		05	03	8	9	01	Diğer Taşınmaz Yapım, Bakım ve Onarım Giderleri	100.000,00
44	77	33	00	00	04	2	1	20						ARICILIK PROJESİ	100.000,00	
44	77	33	00	00	04	2	1	20		05				MAHALLİ İDARELER (Tahsisli mahiyette olmayan)	100.000,00	
44	77	33	00	00	04	2	1	20		05	03			Mal Ve Hizmet Alım Giderleri	100.000,00	
44	77	33	00	00	04	2	1	20		05	03	2		Tüketime Yönelik Mal Ve Malzeme Alımları	100.000,00	
44	77	33	00	00	04	2	1	20		05	03	2	9	Diğer Tüketim Mal ve Malzemesi Alımları	100.000,00	
44	77	33	00	00	04	2	1	20		05	03	2	9	90	Diğer Tüketim Mal ve Malzemesi Alımları	100.000,00
44	77	33	00	00	04	2	1	29						SOKAK HAYVANLARI PROJESİ	50.000,00	
44	77	33	00	00	04	2	1	29		05				MAHALLİ İDARELER (Tahsisli mahiyette olmayan)	50.000,00	
44	77	33	00	00	04	2	1	29		05	03			Mal Ve Hizmet Alım Giderleri	50.000,00	
44	77	33	00	00	04	2	1	29		05	03	2		Tüketime Yönelik Mal Ve Malzeme Alımları	50.000,00	
44	77	33	00	00	04	2	1	29		05	03	2	9	Diğer Tüketim Mal ve Malzemesi Alımları	50.000,00	
44	77	33	00	00	04	2	1	29		05	03	2	9	90	Diğer Tüketim Mal ve Malzemesi Alımları	50.000,00
44	77	33	00	00	04	2	1	32						BİTKİSEL ÜRETİMİ GELİŞTİRME PROJESİ	250.000,00	
44	77	33	00	00	04	2	1	32		05				MAHALLİ İDARELER (Tahsisli mahiyette olmayan)	250.000,00	
44	77	33	00	00	04	2	1	32		05	03			Mal Ve Hizmet Alım Giderleri	250.000,00	
44	77	33	00	00	04	2	1	32		05	03	1		Üretim Yönelik Mal Ve Malzeme Alımları	250.000,00	
44	77	33	00	00	04	2	1	32		05	03	1	9	Diğer Mal ve Malzeme Alımları	250.000,00	
44	77	33	00	00	04	2	1	32		05	03	1	9	01	Diğer Mal ve Malzeme Alımları	250.000,00
44	77	33	00	00	04	2	1	33						GÖLET VE SULAMA TESİSİ BAKIM ONARIM GİDERLERİ	150.000,00	
44	77	33	00	00	04	2	1	33		05				MAHALLİ İDARELER (Tahsisli mahiyette olmayan)	150.000,00	
44	77	33	00	00	04	2	1	33		05	06			Sermaye Giderleri	150.000,00	
44	77	33	00	00	04	2	1	33		05	06	5		Gayrimenkul Sermaye Üretim Giderleri	150.000,00	

ÖDENEK CETVELİ-A
YALOVA İL ÖZEL İDARESİ

KURUMSAL Sınıflandırma					FONKSİYONEL Sınıflandırma					FİN. Sın.	EKONOMİK Sınıflandırma				AÇIKLAMA	2020 YILI
I	II	III	IV	V	I	II	III	IV	V	I	I	II	III	IV		BÜTÇE
																ÖDENEĞİ (TL)
44	77	33	00	00	04	2	1	33		05	06	5	7		Müteahhitlik Giderleri	150.000,00
44	77	33	00	00	04	2	1	33		05	06	5	7	90	Diğerleri	150.000,00
44	77	33	00	00	04	2	1	37							DEMOSTRASYON PROJELERİ	50.000,00
44	77	33	00	00	04	2	1	37		05					MAHALLİ İDARELER (Tahsisi mahiyette olmayan)	50.000,00
44	77	33	00	00	04	2	1	37		05	06				Sermaye Giderleri	50.000,00
44	77	33	00	00	04	2	1	37		05	06	5			Gayrimenkul Sermaye Üretim Giderleri	50.000,00
44	77	33	00	00	04	2	1	37		05	06	5	1		Müşavir Firma ve Kişilere Ödemeler	50.000,00
44	77	33	00	00	04	2	1	37		05	06	5	1	90	Diğer Giderler	50.000,00
44	77	33	00	00	05										ÇEVRE KORUMA HİZMETLERİ	250.000,00
44	77	33	00	00	05	3									Kirliliğin Azaltılması Hizmetleri	250.000,00
44	77	33	00	00	05	3	0								Kirliliğin Azaltılması Hizmetleri	250.000,00
44	77	33	00	00	05	3	0	01							ÇÖP KONTEYNER ALIMI	250.000,00
44	77	33	00	00	05	3	0	01		05					MAHALLİ İDARELER (Tahsisi mahiyette olmayan)	250.000,00
44	77	33	00	00	05	3	0	01		05	06				Sermaye Giderleri	250.000,00
44	77	33	00	00	05	3	0	01		05	06	1			Mamul Mal Alımları	250.000,00
44	77	33	00	00	05	3	0	01		05	06	1	2		Büro ve İşyeri Makine Teçhizat Alımları	250.000,00
44	77	33	00	00	05	3	0	01		05	06	1	2	90	Diğer Makine Teçhizat Alımları	250.000,00
44	77	34													MAKİNE İKMAL BAKIM VE ONARIM MÜDÜRLÜĞÜ	3.785.000,00
44	77	34	00												MAKİNE İKMAL BAKIM VE ONARIM MÜDÜRLÜĞÜ	3.785.000,00
44	77	34	00	00											MAKİNE İKMAL BAKIM VE ONARIM MÜDÜRLÜĞÜ	3.785.000,00
44	77	34	00	00	01										GENEL KAMU HİZMETLERİ	3.785.000,00
44	77	34	00	00	01	3									Genel Hizmetler	3.785.000,00
44	77	34	00	00	01	3	9								DİĞER GENEL HİZMETLER	3.785.000,00
44	77	34	00	00	01	3	9			05					MAHALLİ İDARELER (Tahsisi mahiyette olmayan)	3.585.000,00
44	77	34	00	00	01	3	9			05	03				Mal Ve Hizmet Alım Giderleri	3.585.000,00
44	77	34	00	00	01	3	9			05	03	2			Tüketime Yönelik Mal Ve Malzeme Alımları	2.020.000,00
44	77	34	00	00	01	3	9			05	03	2	3		Enerji Alımları	2.000.000,00
44	77	34	00	00	01	3	9			05	03	2	3	02	Akaryakıt ve Yağ Alımları	2.000.000,00
44	77	34	00	00	01	3	9			05	03	2	9		Diğer Tüketim Mal ve Malzemesi Alımları	20.000,00
44	77	34	00	00	01	3	9			05	03	2	9	90	Diğer Tüketim Mal ve Malzemesi Alımları	20.000,00
44	77	34	00	00	01	3	9			05	03	5			Hizmet Alımları	215.000,00
44	77	34	00	00	01	3	9			05	03	5	3		Taşıma Giderleri	15.000,00
44	77	34	00	00	01	3	9			05	03	5	3	04	Geçiş Ücretleri	15.000,00
44	77	34	00	00	01	3	9			05	03	5	4		Tarifeye Bağlı Ödemeler	200.000,00
44	77	34	00	00	01	3	9			05	03	5	4	02	Sigorta Giderleri	200.000,00
44	77	34	00	00	01	3	9			05	03	7			Menkul Mal,Gayrimaddi Hak Alım, Bakım Ve Onarım Giderleri	1.350.000,00
44	77	34	00	00	01	3	9			05	03	7	3		Bakım ve Onarım Giderleri	1.350.000,00
44	77	34	00	00	01	3	9			05	03	7	3	02	Makine Teçhizat Bakım ve Onarım Giderleri	1.000.000,00
44	77	34	00	00	01	3	9			05	03	7	3	03	Taşıt Bakım ve Onarım Giderleri	350.000,00
44	77	34	00	00	01	3	9	47							KARA TAŞIT ALIM PROJESİ	200.000,00
44	77	34	00	00	01	3	9	47		05					MAHALLİ İDARELER (Tahsisi mahiyette olmayan)	200.000,00
44	77	34	00	00	01	3	9	47		05	06				Sermaye Giderleri	200.000,00
44	77	34	00	00	01	3	9	47		05	06	1			Mamul Mal Alımları	200.000,00
44	77	34	00	00	01	3	9	47		05	06	1	2		Büro ve İşyeri Makine Teçhizat Alımları	200.000,00
44	77	34	00	00	01	3	9	47		05	06	1	2	05	İşyeri Makine Teçhizat Alımları	200.000,00
44	77	35													DESTEK HİZMETLERİ MÜDÜRLÜĞÜ	2.655.000,00
44	77	35	00												DESTEK HİZMETLERİ MÜDÜRLÜĞÜ	2.655.000,00
44	77	35	00	00											DESTEK HİZMETLERİ MÜDÜRLÜĞÜ	2.655.000,00
44	77	35	00	00	01										GENEL KAMU HİZMETLERİ	2.155.000,00
44	77	35	00	00	01	1									Yasama ve Yürütme Organları, Finansal ve Mali işler, Disisleri Hizmetleri	215.000,00
44	77	35	00	00	01	1	1								YASAMA VE YÜRÜTME ORGANLARI HİZMETLERİ	215.000,00
44	77	35	00	00	01	1	1	50							ÇINARCIK KAYMAKAL LOJMAN KİRA BEDELİ	35.000,00

ÖDENEK CETVELİ-A
YALOVA İL ÖZEL İDARESİ

KURUMSAL Sınıflandırma					FONKSİYONEL Sınıflandırma					FİN. Sın.	EKONOMİK Sınıflandırma				AÇIKLAMA	2020 YILI
I	II	III	IV	V	I	II	III	IV	V	I	I	II	III	IV		BÜTÇE
																ÖDENEĞİ (TL)
44	77	35	00	00	01	1	1	50		05					MAHALLİ İDARELER (Tahsisi mahiyette olmayan)	35.000,00
44	77	35	00	00	01	1	1	50		05	03				Mal Ve Hizmet Alım Giderleri	35.000,00
44	77	35	00	00	01	1	1	50		05	03	5			Hizmet Alımları	35.000,00
44	77	35	00	00	01	1	1	50		05	03	5	5		Kiralar	35.000,00
44	77	35	00	00	01	1	1	50		05	03	5	5	06	Lojman Kiralama Giderleri	35.000,00
44	77	35	00	00	01	1	1	53							5 İLÇE KAYMAKAMLIK LOJMAN SU ALIMLI	10.000,00
44	77	35	00	00	01	1	1	53		05					MAHALLİ İDARELER (Tahsisi mahiyette olmayan)	10.000,00
44	77	35	00	00	01	1	1	53		05	03				Mal Ve Hizmet Alım Giderleri	10.000,00
44	77	35	00	00	01	1	1	53		05	03	2			Tüketime Yönelik Mal Ve Malzeme Alımları	10.000,00
44	77	35	00	00	01	1	1	53		05	03	2	2		Su ve Temizlik Malzemesi Alımları	10.000,00
44	77	35	00	00	01	1	1	53		05	03	2	2	01	Su Alımları	10.000,00
44	77	35	00	00	01	1	1	54							5 İLÇE KAYMAKAMLIK LOJMAN YAKACAK ALIMLI	100.000,00
44	77	35	00	00	01	1	1	54		05					MAHALLİ İDARELER (Tahsisi mahiyette olmayan)	100.000,00
44	77	35	00	00	01	1	1	54		05	03				Mal Ve Hizmet Alım Giderleri	100.000,00
44	77	35	00	00	01	1	1	54		05	03	2			Tüketime Yönelik Mal Ve Malzeme Alımları	100.000,00
44	77	35	00	00	01	1	1	54		05	03	2	3		Enerji Alımları	100.000,00
44	77	35	00	00	01	1	1	54		05	03	2	3	01	Yakacak Alımları	100.000,00
44	77	35	00	00	01	1	1	55							5 İLÇE KAYMAKAMLIK AKARYAKIT VE YAĞ ALIMLI	25.000,00
44	77	35	00	00	01	1	1	55		05					MAHALLİ İDARELER (Tahsisi mahiyette olmayan)	25.000,00
44	77	35	00	00	01	1	1	55		05	03				Mal Ve Hizmet Alım Giderleri	25.000,00
44	77	35	00	00	01	1	1	55		05	03	2			Tüketime Yönelik Mal Ve Malzeme Alımları	25.000,00
44	77	35	00	00	01	1	1	55		05	03	2	3		Enerji Alımları	25.000,00
44	77	35	00	00	01	1	1	55		05	03	2	3	02	Akaryakıt ve Yağ Alımları	25.000,00
44	77	35	00	00	01	1	1	56							5 İLÇE KAYMAKAMLIK ELEKTRİK ALIMLI	30.000,00
44	77	35	00	00	01	1	1	56		05					MAHALLİ İDARELER (Tahsisi mahiyette olmayan)	30.000,00
44	77	35	00	00	01	1	1	56		05	03				Mal Ve Hizmet Alım Giderleri	30.000,00
44	77	35	00	00	01	1	1	56		05	03	2			Tüketime Yönelik Mal Ve Malzeme Alımları	30.000,00
44	77	35	00	00	01	1	1	56		05	03	2	3		Enerji Alımları	30.000,00
44	77	35	00	00	01	1	1	56		05	03	2	3	03	Elektrik Alımları	30.000,00
44	77	35	00	00	01	1	1	57							5 İLÇE KAYMAKAMLIK TELEFON VE ABONELİK KULLANIM ÜCRETİ	15.000,00
44	77	35	00	00	01	1	1	57		05					MAHALLİ İDARELER (Tahsisi mahiyette olmayan)	15.000,00
44	77	35	00	00	01	1	1	57		05	03				Mal Ve Hizmet Alım Giderleri	15.000,00
44	77	35	00	00	01	1	1	57		05	03	5			Hizmet Alımları	15.000,00
44	77	35	00	00	01	1	1	57		05	03	5	2		Haberleşme Giderleri	15.000,00
44	77	35	00	00	01	1	1	57		05	03	5	2	02	Telefon Abonelik ve Kullanım Ücretleri	15.000,00
44	77	35	00	00	01	3									Genel Hizmetler	1.840.000,00
44	77	35	00	00	01	3	9								DİĞER GENEL HİZMETLER	1.840.000,00
44	77	35	00	00	01	3	9			05					MAHALLİ İDARELER (Tahsisi mahiyette olmayan)	1.840.000,00
44	77	35	00	00	01	3	9			05	03				Mal Ve Hizmet Alım Giderleri	1.840.000,00
44	77	35	00	00	01	3	9			05	03	2			Tüketime Yönelik Mal Ve Malzeme Alımları	575.000,00
44	77	35	00	00	01	3	9			05	03	2	1		Kırtasiye ve Büro Malzemesi Alımları	155.000,00
44	77	35	00	00	01	3	9			05	03	2	1	01	Kırtasiye Alımları	45.000,00
44	77	35	00	00	01	3	9			05	03	2	1	03	Periyodik Yayın Alımları	20.000,00
44	77	35	00	00	01	3	9			05	03	2	1	05	Baskı ve Cilt Giderleri	50.000,00
44	77	35	00	00	01	3	9			05	03	2	1	90	Diğer Kırtasiye ve Büro Malzemesi Alımları	40.000,00
44	77	35	00	00	01	3	9			05	03	2	2		Su ve Temizlik Malzemesi Alımları	75.000,00
44	77	35	00	00	01	3	9			05	03	2	2	01	Su Alımları	30.000,00
44	77	35	00	00	01	3	9			05	03	2	2	02	Temizlik Malzemesi Alımları	45.000,00
44	77	35	00	00	01	3	9			05	03	2	3		Enerji Alımları	320.000,00
44	77	35	00	00	01	3	9			05	03	2	3	01	Yakacak Alımları	120.000,00
44	77	35	00	00	01	3	9			05	03	2	3	03	Elektrik Alımları	200.000,00
44	77	35	00	00	01	3	9			05	03	2	6		Özel Malzeme Alımları	25.000,00

ÖDENEK CETVELİ-A
YALOVA İL ÖZEL İDARESİ

KURUMSAL					FONKSİYONEL					FİN.	EKONOMİK				AÇIKLAMA	2020 YILI
Sınıflandırma					Sınıflandırma					Sın.	Sınıflandırma					BÜTÇE
I	II	III	IV	V	I	II	III	IV	V	I	I	II	III	IV		ÖDENEĞİ (TL)
44	77	35	00	00	01	3	9			05	03	2	6	01	Laboratuvar Malzemesi ile Kimyevi ve Temrinlik Malzeme Alımları	5.000,00
44	77	35	00	00	01	3	9			05	03	2	6	90	Diğer Özel Malzeme Alımları	20.000,00
44	77	35	00	00	01	3	9			05	03	5			Hizmet Alımları	390.000,00
44	77	35	00	00	01	3	9			05	03	5	1		Müşavir Firma ve Kişilere Ödemeler	150.000,00
44	77	35	00	00	01	3	9			05	03	5	1	90	Diğer Müşavir Firma ve Kişilere Ödemeler	150.000,00
44	77	35	00	00	01	3	9			05	03	5	2		Haberleşme Giderleri	150.000,00
44	77	35	00	00	01	3	9			05	03	5	2	01	Posta ve Telgraf Giderleri	20.000,00
44	77	35	00	00	01	3	9			05	03	5	2	02	Telefon Abonelik ve Kullanım Ücretleri	60.000,00
44	77	35	00	00	01	3	9			05	03	5	2	03	Bilgiye Abonelik ve İnternet Erişimi Giderleri	70.000,00
44	77	35	00	00	01	3	9			05	03	5	4		Tarifeye Bağlı Ödemeler	40.000,00
44	77	35	00	00	01	3	9			05	03	5	4	01	İlan Giderleri	40.000,00
44	77	35	00	00	01	3	9			05	03	5	5		Kiralar	50.000,00
44	77	35	00	00	01	3	9			05	03	5	5	90	Diğer Kiralama Giderleri	50.000,00
44	77	35	00	00	01	3	9			05	03	7			Menkul Mal,Gayrimaddi Hak Alım, Bakım Ve Onarım Giderleri	700.000,00
44	77	35	00	00	01	3	9			05	03	7	1		Menkul Mal Alım Giderleri	550.000,00
44	77	35	00	00	01	3	9			05	03	7	1	01	Büro ve İşyeri Mal ve Malzeme Alımları	280.000,00
44	77	35	00	00	01	3	9			05	03	7	1	02	Büro ve İşyeri Makine ve Techizat Alımları	250.000,00
44	77	35	00	00	01	3	9			05	03	7	1	04	Yangından Korunma Malzemeleri Alımları	20.000,00
44	77	35	00	00	01	3	9			05	03	7	2		Gayri Maddi Hak Alımları	150.000,00
44	77	35	00	00	01	3	9			05	03	7	2	01	Bilgisayar Yazılım Alımları ve Yapımları	150.000,00
44	77	35	00	00	01	3	9			05	03	8			Gayrimenkul Mal Bakım Ve Onarım Giderleri	175.000,00
44	77	35	00	00	01	3	9			05	03	8	1		Hizmet Binası Bakım ve Onarım Giderleri	100.000,00
44	77	35	00	00	01	3	9			05	03	8	1	01	Büro Bakım ve Onarımı Giderleri	100.000,00
44	77	35	00	00	01	3	9			05	03	8	2		Lojman Bakım ve Onarımı Giderleri	75.000,00
44	77	35	00	00	01	3	9			05	03	8	2	01	Lojman Bakım ve Onarımı Giderleri	75.000,00
44	77	35	00	00	01	6									Genel nitelikli transferlere ilişkin hizmetler	100.000,00
44	77	35	00	00	01	6	0								Genel nitelikli transferlere ilişkin hizmetler	100.000,00
44	77	35	00	00	01	6	0	33							KAMU KURUMLARIYLA ORTAK PROJELER	100.000,00
44	77	35	00	00	01	6	0	33		05					MAHALLİ İDARELER (Tahsisi mahiyette olmayan)	100.000,00
44	77	35	00	00	01	6	0	33		05	03				Mal Ve Hizmet Alım Giderleri	100.000,00
44	77	35	00	00	01	6	0	33		05	03	5			Hizmet Alımları	100.000,00
44	77	35	00	00	01	6	0	33		05	03	5	9		Diğer Hizmet Alımları	100.000,00
44	77	35	00	00	01	6	0	33		05	03	5	9	90	Diğer Hizmet Alımları	100.000,00
44	77	35	00	00	03										KAMU DÜZENİ VE GÜVENLİK HİZMETLERİ	250.000,00
44	77	35	00	00	03	1									Güvenlik Hizmetleri	250.000,00
44	77	35	00	00	03	1	2								Adli güvenlik hizmetleri	250.000,00
44	77	35	00	00	03	1	2	47							KENT GÜVENLİK SİSTEMİNİ GELİŞTİRME	100.000,00
44	77	35	00	00	03	1	2	47		05					MAHALLİ İDARELER (Tahsisi mahiyette olmayan)	100.000,00
44	77	35	00	00	03	1	2	47		05	06				Sermaye Giderleri	100.000,00
44	77	35	00	00	03	1	2	47		05	06	5			Gayrimenkul Sermaye Üretim Giderleri	100.000,00
44	77	35	00	00	03	1	2	47		05	06	5	7		Müteahhitlik Giderleri	100.000,00
44	77	35	00	00	03	1	2	47		05	06	5	7	90	Diğerleri	100.000,00
44	77	35	00	00	03	1	2	48							KÖYLERE KAMERA KURULMASI	150.000,00
44	77	35	00	00	03	1	2	48		05					MAHALLİ İDARELER (Tahsisi mahiyette olmayan)	150.000,00
44	77	35	00	00	03	1	2	48		05	06				Sermaye Giderleri	150.000,00
44	77	35	00	00	03	1	2	48		05	06	5			Gayrimenkul Sermaye Üretim Giderleri	150.000,00
44	77	35	00	00	03	1	2	48		05	06	5	7		Müteahhitlik Giderleri	150.000,00
44	77	35	00	00	03	1	2	48		05	06	5	7	90	Diğerleri	150.000,00
44	77	35	00	00	08										DINLENME, KÜLTÜR VE DIN HİZMETLERİ	250.000,00
44	77	35	00	00	08	1									Dinlenme ve spor hizmetleri	250.000,00
44	77	35	00	00	08	1	0								Dinlenme ve spor hizmetleri	250.000,00
44	77	35	00	00	08	1	0	10							KÖY SPOR KULÜPLERİNE MALZEME ALIM PROJESİ	100.000,00

ÖDENEK CETVELİ-A
YALOVA İL ÖZEL İDARESİ

KURUMSAL Sınıflandırma					FONKSİYONEL Sınıflandırma					FİN. Sın.	EKONOMİK Sınıflandırma				AÇIKLAMA	2020 YILI
I	II	III	IV	V	I	II	III	IV	V	I	I	II	III	IV		BÜTÇE
																ÖDENEĞİ (TL)
44	77	35	00	00	08	1	0	10		05					MAHALLİ İDARELER (Tahsisi mahiyette olmayan)	100.000,00
44	77	35	00	00	08	1	0	10		05	03				Mal Ve Hizmet Alım Giderleri	100.000,00
44	77	35	00	00	08	1	0	10		05	03	2			Tüketime Yönelik Mal Ve Malzeme Alımları	100.000,00
44	77	35	00	00	08	1	0	10		05	03	2	5		Giyim ve Kuşam Alımları	100.000,00
44	77	35	00	00	08	1	0	10		05	03	2	5	02	Spor Malzemeleri Alımları	100.000,00
44	77	35	00	00	08	1	0	16							OKULLARA SPOR MALZEMESİ ALIM PROJESİ	100.000,00
44	77	35	00	00	08	1	0	16		05					MAHALLİ İDARELER (Tahsisi mahiyette olmayan)	100.000,00
44	77	35	00	00	08	1	0	16		05	03				Mal Ve Hizmet Alım Giderleri	100.000,00
44	77	35	00	00	08	1	0	16		05	03	2			Tüketime Yönelik Mal Ve Malzeme Alımları	100.000,00
44	77	35	00	00	08	1	0	16		05	03	2	5		Giyim ve Kuşam Alımları	100.000,00
44	77	35	00	00	08	1	0	16		05	03	2	5	02	Spor Malzemeleri Alımları	100.000,00
44	77	35	00	00	08	1	0	17							AMATÖR SPOR KLÜPLERİNE MALZEME ALIMI	50.000,00
44	77	35	00	00	08	1	0	17		05					MAHALLİ İDARELER (Tahsisi mahiyette olmayan)	50.000,00
44	77	35	00	00	08	1	0	17		05	03				Mal Ve Hizmet Alım Giderleri	50.000,00
44	77	35	00	00	08	1	0	17		05	03	2			Tüketime Yönelik Mal Ve Malzeme Alımları	50.000,00
44	77	35	00	00	08	1	0	17		05	03	2	5		Giyim ve Kuşam Alımları	50.000,00
44	77	35	00	00	08	1	0	17		05	03	2	5	02	Spor Malzemeleri Alımları	50.000,00
44	77	48													EMLAK İSTİMLAK MÜDÜRLÜĞÜ	150.000,00
44	77	48	00												EMLAK İSTİMLAK MÜDÜRLÜĞÜ	150.000,00
44	77	48	00	00											EMLAK İSTİMLAK MÜDÜRLÜĞÜ	150.000,00
44	77	48	00	00	01										GENEL KAMU HİZMETLERİ	150.000,00
44	77	48	00	00	01	3									Genel Hizmetler	150.000,00
44	77	48	00	00	01	3	9								DİĞER GENEL HİZMETLER	150.000,00
44	77	48	00	00	01	3	9	49							ŞEHİTLİKLERİN BAKIM VE ONARIMI	150.000,00
44	77	48	00	00	01	3	9	49		05					MAHALLİ İDARELER (Tahsisi mahiyette olmayan)	150.000,00
44	77	48	00	00	01	3	9	49		05	03				Mal Ve Hizmet Alım Giderleri	150.000,00
44	77	48	00	00	01	3	9	49		05	03	5			Hizmet Alımları	10.000,00
44	77	48	00	00	01	3	9	49		05	03	5	4		Tarifeye Bağlı Ödemeler	10.000,00
44	77	48	00	00	01	3	9	49		05	03	5	4	01	İlan Giderleri	10.000,00
44	77	48	00	00	01	3	9	49		05	03	8			Gayrimenkul Mal Bakım Ve Onarım Giderleri	140.000,00
44	77	48	00	00	01	3	9	49		05	03	8	1		Hizmet Binası Bakım ve Onarım Giderleri	140.000,00
44	77	48	00	00	01	3	9	49		05	03	8	1	90	Diğer Hizmet Binası Bakım ve Onarım Giderleri	140.000,00

ÖDENEK CETVELİ-B
YALOVA İL ÖZEL İDARESİ

EKONOMİK Sınıflandırma		AÇIKLAMA	2020 YILI BÜTÇE ÖDENEĞİ (TL)
I	II		
01		Vergi Gelirleri	55.000,00
01	6	Harçlar	55.000,00
03		Teşebbüs ve Mülkiyet Gelirleri	600.000,00
03	1	Mal ve Hizmet Satış Gelirleri	240.000,00
03	6	Kira Gelirleri	360.000,00
05		Diğer Gelirler	48.675.000,00
05	1	Faiz Gelirleri	9.750.000,00
05	2	Kişi ve Kurumlardan Alınan Paylar	38.500.000,00
05	3	Para Cezaları	300.000,00
05	9	Diğer Çeşitli Gelirler	125.000,00
		TOPLAM	49.330.000,00